



GEMENG
rouspert
mompech

2019
RECYCLINGCENTER

Das mobile
RECYCLINGCENTER

der **Gemeinde Rosport-Mompach**
ist wieder ab **Samstag, den 26.01.2019**
in „**Burer Millen**“, **jeden 4. Samstag im**
Monat, von 8.00 bis 13.00 Uhr, geöffnet.

le **CENTRE DE**
RECYCLAGE MOBILE

de la commune de
Rosport-Mompach
est à nouveau ouvert **chaque**
quatrième samedi du mois à partir
du samedi, 26.01.2019 à « Born-
Moulin » de 8.00 à 13 heures.



Die Gemeinde Rosport-Mompach bietet ihren Bürgern ab **Samstag, dem 26. Januar 2019** wieder das **mobile Recyclingcenter am Standort „Burer Millen“** an.

Die Container werden auf dem Gelände „Lager der Straßenbauverwaltung“, im Ort genannt: „Burer Millen“ aufgestellt. Das Lager der Straßenbauverwaltung befindet sich **entlang der Nationalstraße 10 zwischen den Ortschaften Born und Hinkel**.

Das Recyclingcenter ist **jeden 4. Samstag im Monat von 8.00 bis 13.00 Uhr** geöffnet, d.h.:

Samstag	26. Januar 2019	Samstag	23. Februar 2019
Samstag	23. März 2019	Samstag	27. April 2019
Samstag	25. Mai 2019	Samstag	22. Juni 2019
Samstag	27. Juli 2019	Samstag	24. August 2019
Samstag	28. September 2019	Samstag	26. Oktober 2019
Samstag	23. November 2019	Samstag	28. Dezember 2019

Die Einwohner der Gemeinde Rosport-Mompach können auch das mobile Recyclingcenter der Gemeinde Echternach in der „rue Alferweiher“ nutzen. Dieses Recyclingcenter ist jeden 1. und 3. Samstag im Monat von 8.00 bis 13.00 Uhr geöffnet.

Das Recyclingcenter ist **ausschließlich kleineren Abfallmengen aus Privathaushalten der Gemeinde Rosport-Mompach, sowie der Gemeinde Echternach vorbehalten**. Lieferwagen (über 3,5 Tonnen maximal zulässiges Gesamtgewicht) sowie größere Anhänger sind nicht zugelassen.

Im Recyclingcenter befinden sich **Sammelbehälter für**: Altkleider, Textilien und Schuhe - Altmetalle - Aluminium - Autoreifen (PKW mit oder ohne Felgen, maximal 4 Reifen) - Bauschutt - Drahtglas - elektrische Haushaltsapparate und Haushaltsgeräte (Kühlschränke, Tiefkühltruhen, Kochherde, Waschmaschinen, Wäschetrockner, Fernsehgeräte, Computerbildschirme) - Fensterglas - Flachglas - Gasflaschen - Getränkedosen aus Weißblech - Getränkekartons - Glas- und Steinwolle - Glasbausteine - Grünschnitt (organische kompostierbare Gartenabfälle) - Holz - Kartonagen - Korken und Kronenkorken - Kunststoffverpackungen (Getränkeflaschen, Flakons und Behälter, Säcke und Tragetaschen) - Papier - PUR-Schaum - Sanitäreinrichtungen aus Keramik - Sperrmüll (haushaltsübliche Mengen, **max. 1 m³**) - Styrodur- Styropor-Formteile und -Chips - Spiegel.

Im Recyclingcenter befindet sich auch die **„SuperDrecksKëscht“** zum Sammeln von **Problemstoffen wie**:

Alt- und Restmedikamente - Altöl - Batterien - Chemikalien - Eternit (max. 30 kg) - Farben und Lacke - Gifte - Leuchtstoffröhren - Putz- und Reinigungsmittel - Spraydosen.

Weitere Informationen zum mobilen Recyclingcenter finden Sie unter:

ADMINISTRATION COMMUNALE DE ROSPORT-MOMPACH

Telefon : 73 00 66 -1 / Email : commune@rosportmompach.lu

www.rosportmompach.lu



Le centre de recyclage mobile sera de nouveau mis à la disposition des habitants de la commune de Rosport-Mompach à partir du samedi, 26 janvier 2019 sur le site « Born-Moulin ».

Les conteneurs seront placés au dépôt de l'Administration des Ponts et Chaussées au lieu-dit « Born Moulin ». Le dépôt se trouve aux abords de la route nationale 10 entre les localités de Born et de Hinkel.

Le centre de recyclage mobile est ouvert chaque quatrième samedi du mois de 8.00 à 13.00 heures, c.-à-d.:

samedi	26 janvier 2019	samedi	23 février 2019
samedi	23 mars 2019	samedi	27 avril 2019
samedi	25 mai 2019	samedi	22 juin 2019
samedi	27 juillet 2019	samedi	24 août 2019
samedi	28 septembre 2019	samedi	26 octobre 2019
samedi	23 novembre 2019	samedi	28 décembre 2019

Les habitants de la commune de Rosport-Mompach peuvent également profiter du centre de recyclage mobile de la commune d'Echternach, installé à Echternach au lieu « Alferweiher » auprès du hall des services communaux. Ce centre de recyclage est ouvert chaque premier et troisième samedi du mois de 8.00 à 13.00 heures.

Le centre de recyclage n'accepte que des quantités provenant de ménages privés des communes de Rosport-Mompach et Echternach. Les fourgonnettes (dont la masse maximale autorisée est supérieure à 3,5 t) et les remorques de grande taille ne sont pas admises.

Le centre de recyclage mobile dispose de conteneurs pour : Appareils électroménagers - bois - boîtes de boissons - bonbonnes de gaz - bouchons de liège et capsules - bouteilles de verre - briques en verre - canettes en fer blanc - carton - déchets encombrants (petites quantités, **max. 1 m³**) - déchets organiques provenant de jardins - emballages en matière plastique (bouteilles de boissons, flacons, récipients, sacs en plastique, gobelets) - gravats/décombres (déchets de construction) - installations sanitaires en céramique - laine de verre et laine de roche - matériel de vidéo, audio et hifi - miroirs - mousse de polyuréthane - papiers - petits appareils électroménagers - pneus de voitures de tourisme (avec ou sans jantes, maximum 4 pneus) - polystyrène - styrodur/styropor - verre à vitres - verre armé - verre plat - vieux métaux - vieux vêtements, textiles et chaussures.

Dans le centre de recyclage se trouve également la « SuperDrecksKëscht » pour la collecte des produits à problèmes comme:

Bombes aérosols - fibrociment (maximum 30 kg) - huiles usagées - médicaments périmés ou excédentaires - peintures ou vernis - piles - produits chimiques - produits de nettoyage - produits toxiques - seringues - tubes fluorescents.

Pour de plus amples renseignements sur le centre de recyclage mobile, veuillez consulter :

ADMINISTRATION COMMUNALE DE ROSPORT-MOMPACH

Telefon : 73 00 66 -1 / Email : commune@rosportmompach.lu

www.rosportmompach.lu



In Zusammenarbeit mit dem Gemeindesyndikat SIGRE („Syndicat intercommunal pour la gestion des déchets ménagers, encombrants et assimilés en provenance des communes de la région de Grevenmacher, Remich et Echternach“) und der « SuperDrecksKëscht ».

Für alle Fragen in Sachen Abfallberatung steht Ihnen die Abfallberaterin des SIGRE, Frau Danielle Frères zur Verfügung (Tel.: 77 05 99 1, info@sigre.lu).

Situationsplan des mobilen Recyclingcenters „Burer Millen“ zwischen Born und Hinkel

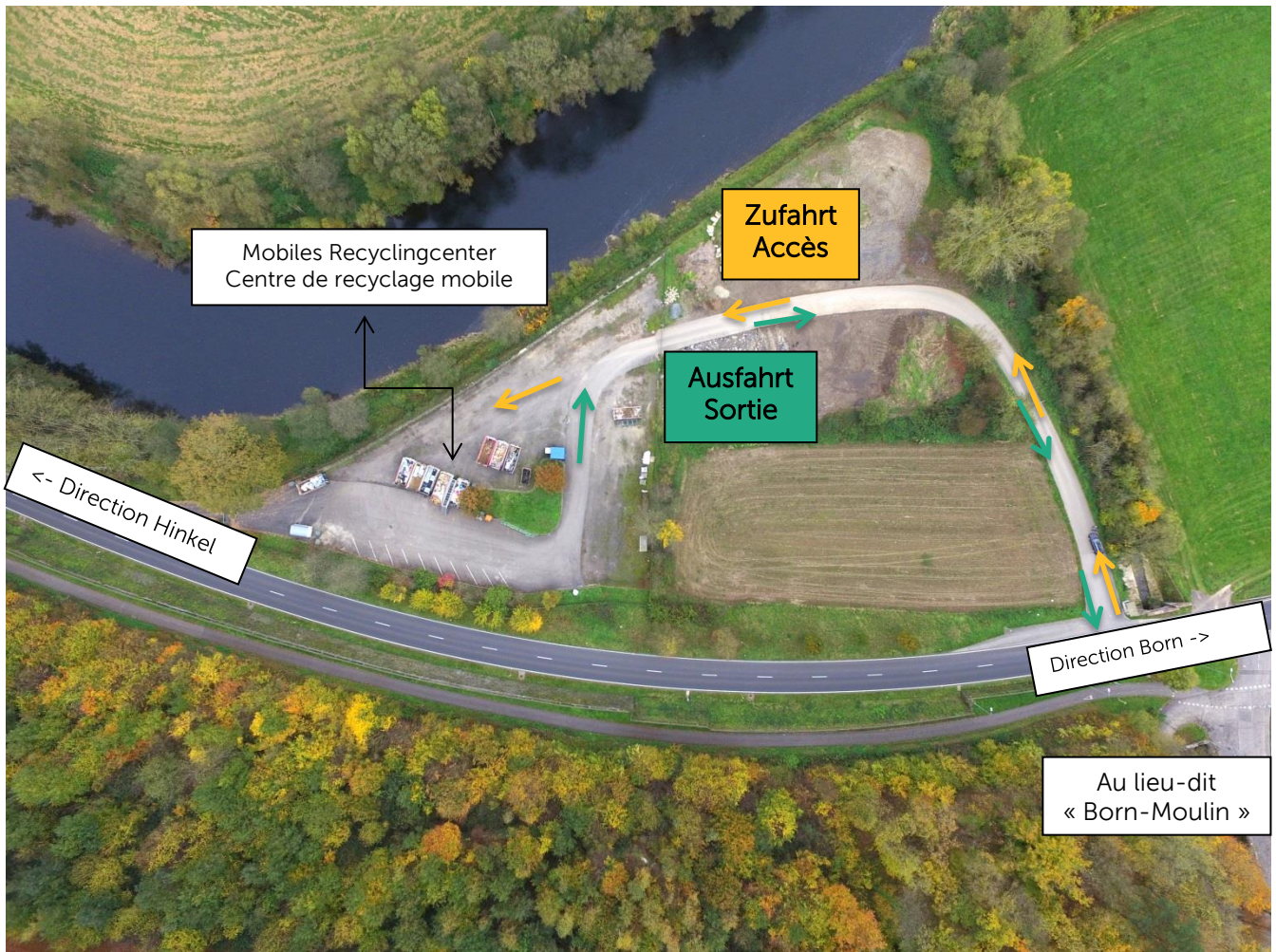

Plan de situation du centre de recyclage mobile à Born-Moulin, entre Born et Hinkel

En collaboration avec le syndicat intercommunal pour la gestion des déchets ménagers, encombrants et assimilés en provenance des communes de la région de Grevenmacher, Remich et Echternach - SIGRE et de la « SuperDrecksKëscht ».

Pour toutes questions en matière de gestion des déchets, la conseillère en gestion des déchets du SIGRE, Mme Danielle Frères, est à votre disposition (tél.: 77 05 99 1, info@sigre.lu).